

Emergenze del paesaggio agrario
1:25000

LEGENDA

EMERGENZE STORICO ARCHITETTONICHE

- 1 numero progressivo di riferimento alla schedatura per comune
- centri storici, aggregati, ville, edifici specialistici
- perimetro delle aree di pertinenza paesistica

EMERGENZE DEL PAESAGGIO AGRARIO

Tessitura agraria a maglia fitta:

- tradizionale con prevalenza dell'olivo e del promiscuo
- idem in stato di abbandono
- tradizionale tipico del frazionamento perturbato
- seminativo di fondovalle con permanenze del tessuto agrario della bonifica
- seminativo di pianura con permanenze del tessuto agrario della bonifica
- seminativi di fondovalle a mosaico
- seminativo di pianura a mosaico
- seminativi con presenza significativa dell'arborato a vite
- cultura mista dei ripiani travertinosi
- inule coltivate della Montagnola con permanenze di alberi isolati o a gruppi e di promiscuo
- idem in stato di abbandono
- seminativi e pascoli a campi chiusi
- idem in abbandono

Tessitura agraria a maglia media:

- seminativi di fondovalle
- seminativi di pianura
- seminativi collinari

Tessitura agraria a maglia larga e aree di riqualificazione:

- vigneti meccanizzati di grande estensione con ristrutturazione integrale della maglia agraria
- seminativi di fondovalle ristrutturati con eliminazione integrale della vegetazione arborea ed arbustiva
- seminativi di pianura ristrutturati con eliminazione integrale della vegetazione arborea ed arbustiva
- seminativi collinari ristrutturati con eliminazione integrale della vegetazione arborea ed arbustiva
- aree di riqualificazione paesistica

EMERGENZE NATURALI DI INTERESSE PAESISTICO

- forme di erosione (biancane, calanchi, balze, impluvi)
- formazioni riparie
- pascoli e arbusteti dei crinali principali

AGGIORNAMENTO CARTOGRAFICO E RIFERIMENTI AGLI ATLANTI COMUNALI

- tessuti urbani di recente formazione
- vuoti urbani (impianti sportivi, parchi, cimiteri, etc.)
- laghi e laghetti artificiali
- cave, piazzali in abbandono, etc. (perimetrazione indicativa)

Viabilità

- Autostrada
- Strade statali
- Strade provinciali
- Strade di I, II o III classe
- Strade di IV classe
- Ferrovie
- Reticolo idrografico
- Confini comunali

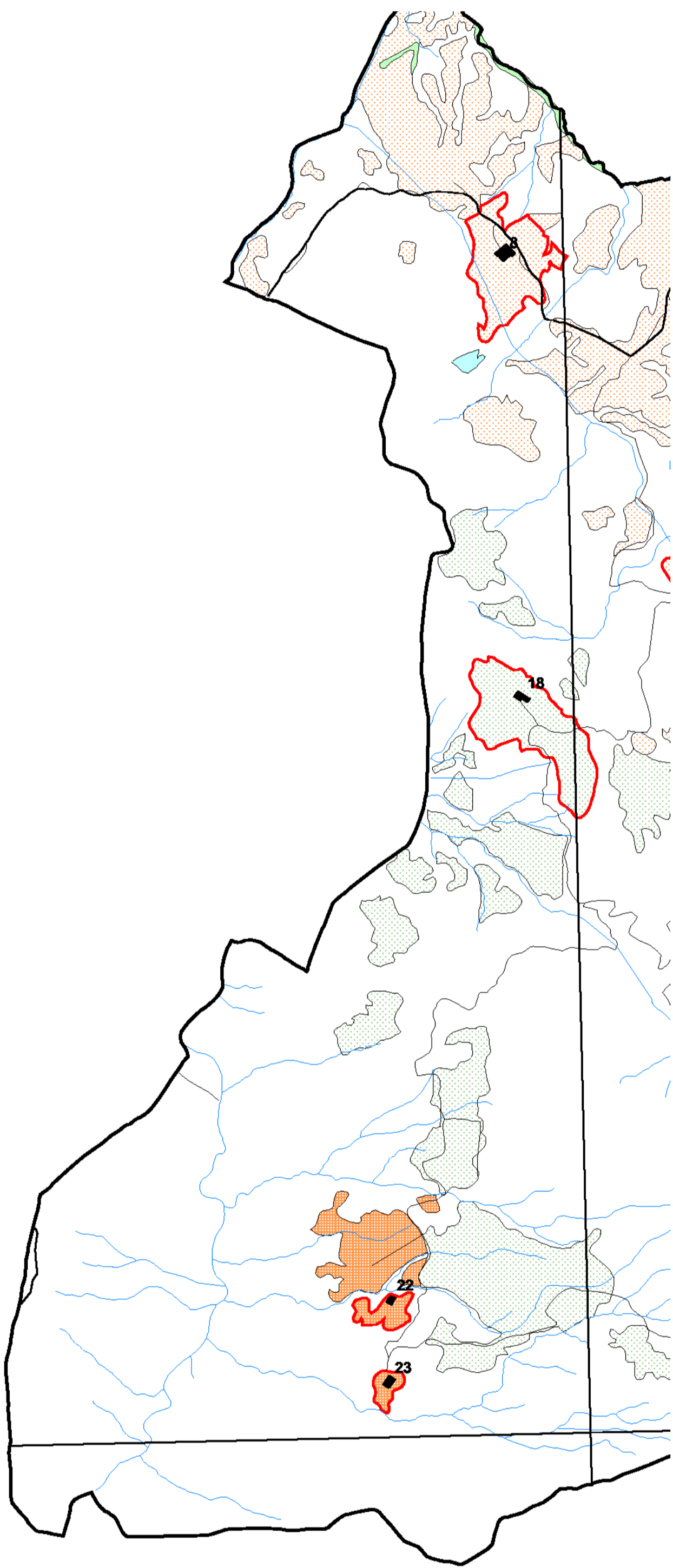

QUADRANTE 1191 e 1192

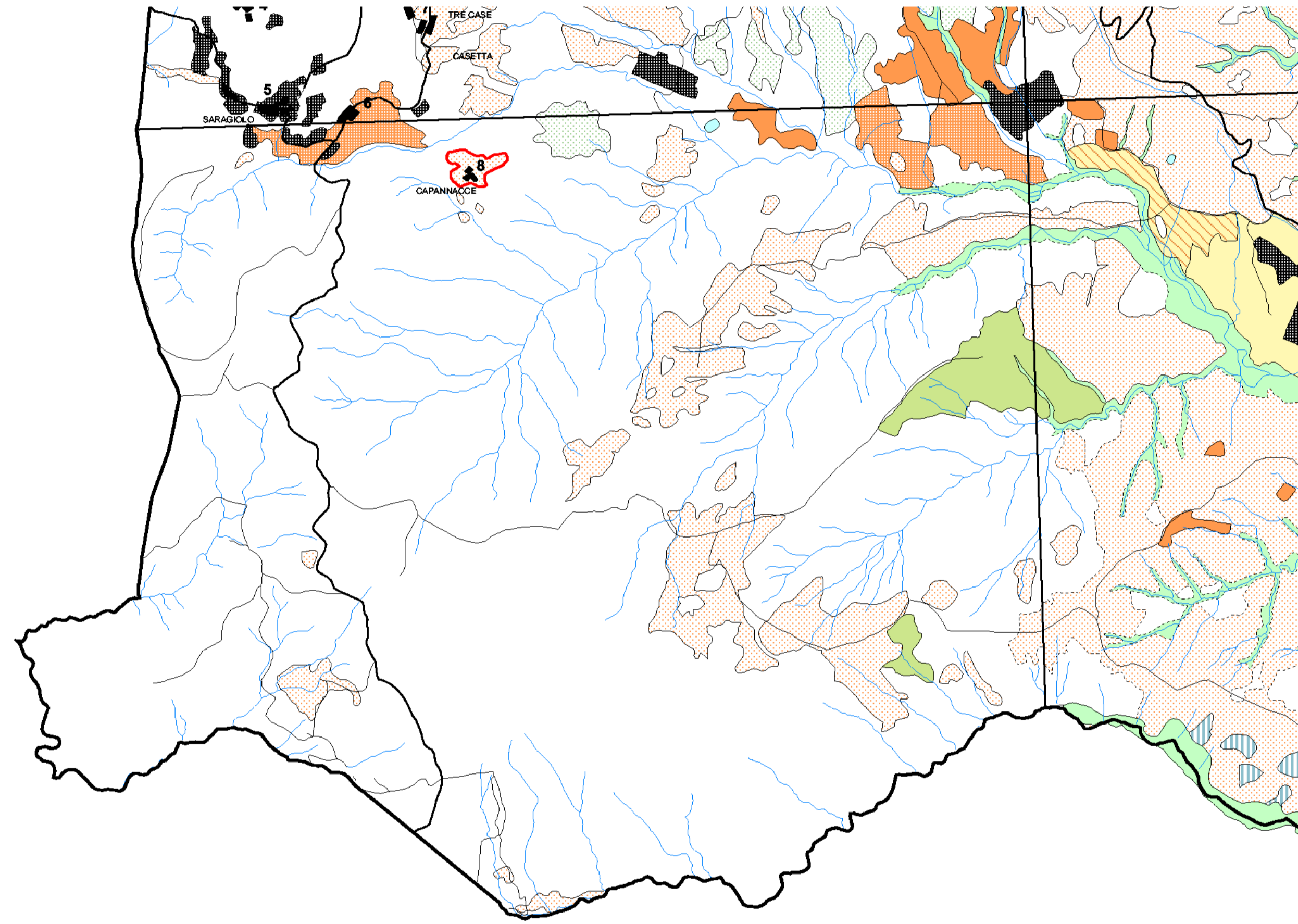

QUADRANTE 1281

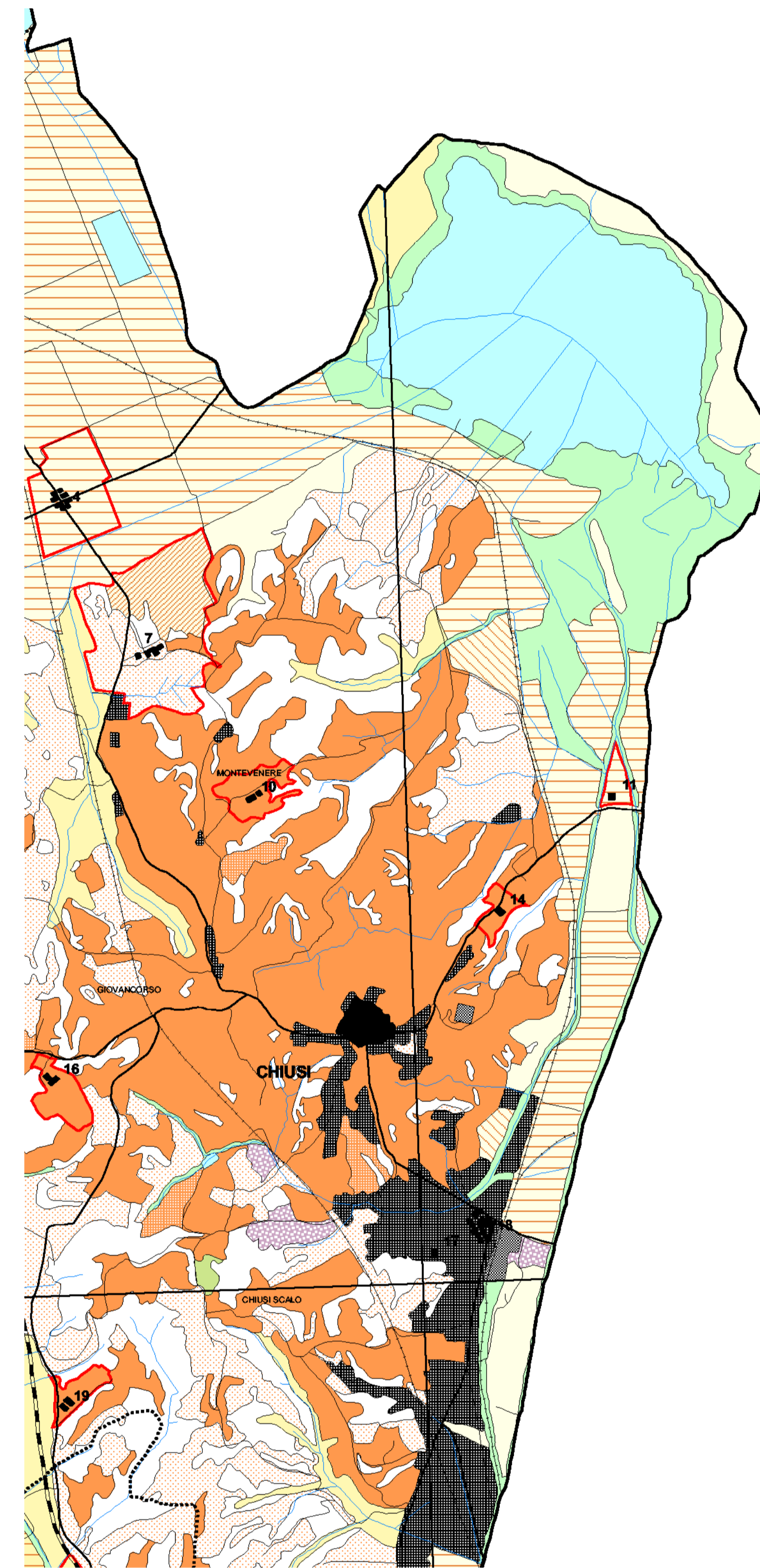

QUADRANTE 1223

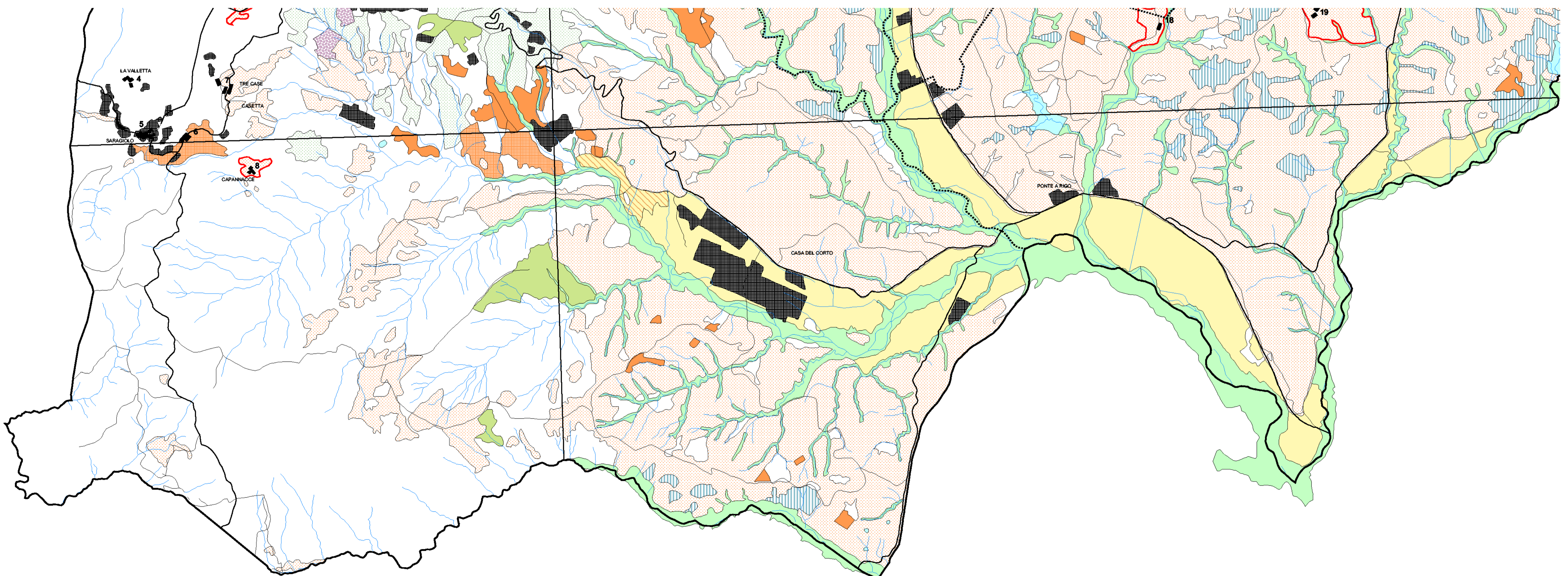

QUADRANTE 1293 - 1292

