

LEGENDA

- 01 - Centri storici, edificio di valore storico
- 02 - Zona di completamento edilizio
- 03 - Zona di espansione residenziale realizzata
- 04 - Zona di espansione residenziale di progetto
- 05 - Area di ristrutturazione urbanistica
- 06 - Insediamento produttivo esistente
- 07 - Insediamento produttivo di progetto
- 08 - Insediamento commerciale e di terziario
- 09 - Insediamento produttivo legato all'agricoltura
- 10 - Insediamento turistico ricettivo esistente
- 11 - Insediamento turistico ricettivo con recupero di edifici esistenti
- 12 - Insediamento turistico ricettivo di progetto
- 13 - Servizio pubblico ed attrezzatura di uso pubblico esistente
- 14 - Servizio pubblico e attrezzatura di uso pubblico di progetto
- 15 - Servizio e attrezzatura di interesse sovracomunale esistente
- 16 - Servizio e attrezzatura di interesse sovracomunale di progetto
- 17 - Servizio e attrezzatura di interesse sovracomunale con recupero di edifici esistenti
- 18 - Attrezzatura turistica e/o sportiva all'aperto
- 19 - Verde pubblico elementare e attrezzato
- 20 - Attrezzature sportive
- 21 - Verde privato di pregio
- 22 - Verde agricolo con vincolo di non edificazione
- 23 - Parco urbano
- 24 - Parco naturale
- 25 - Parco storico - culturale
- 26 - Area di produzione geotermica
- 27 - Area estrattiva esistente
- 28 - Area estrattiva di progetto
- 29 - Attrezzatura tecnologica
- 30 - Discarica
- 31 - Area di recupero/restauro ambientale
- 32 - Area ferroviaria
- 33 - Parcheggio
- 34 - Area di vincolo archeologico

- Viabilità principale di progetto prevista dagli Strumenti Urbanistici
- Autostrada
- Strade statali e provinciali
- Strada di I, II, III e IV classe
- Linea ferroviaria principale
- Reticolo idrografico
- Confini comunali

D 07

Mosaico degli strumenti urbanistici comunali - Quadrante 4

1:50.000

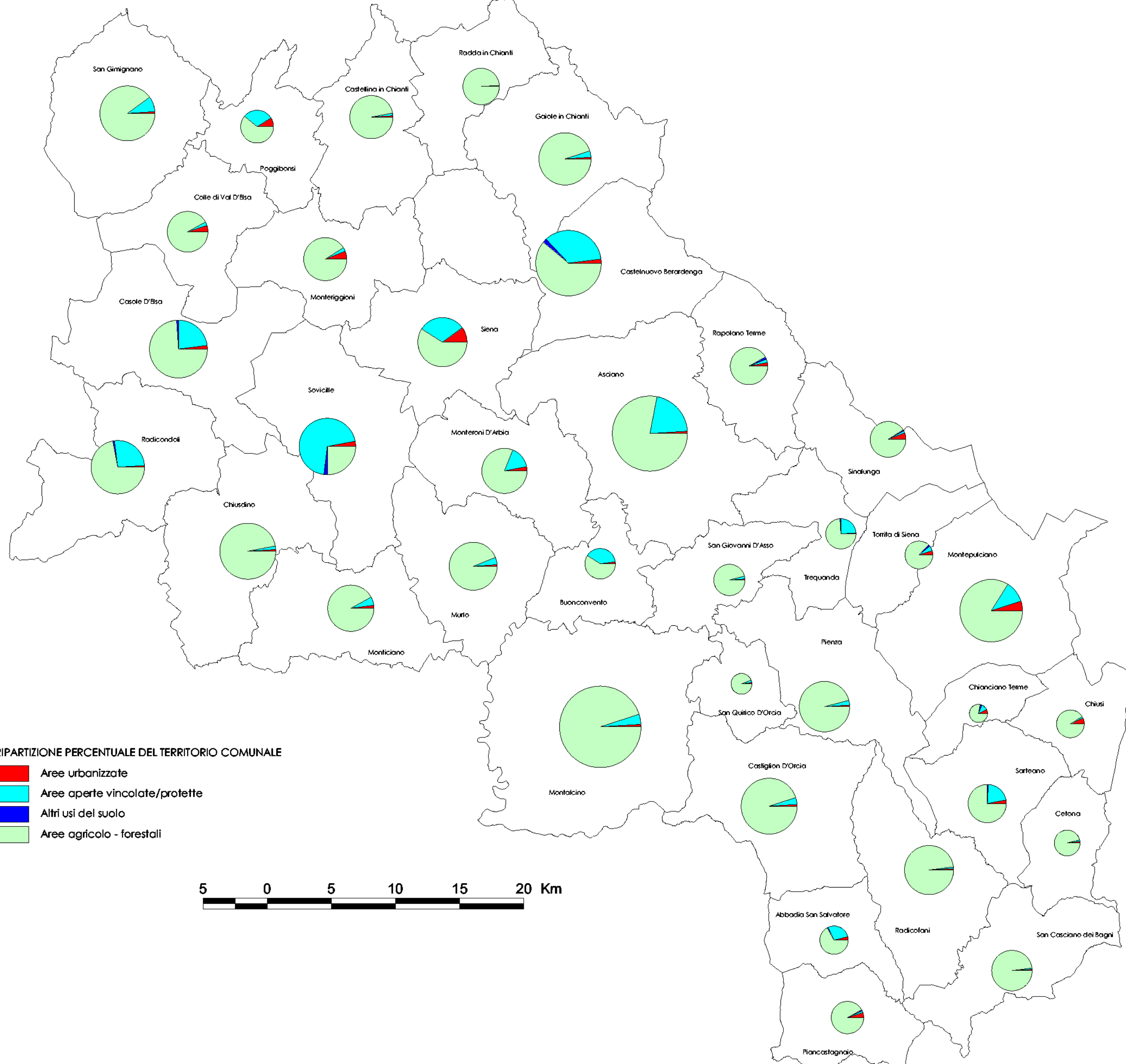
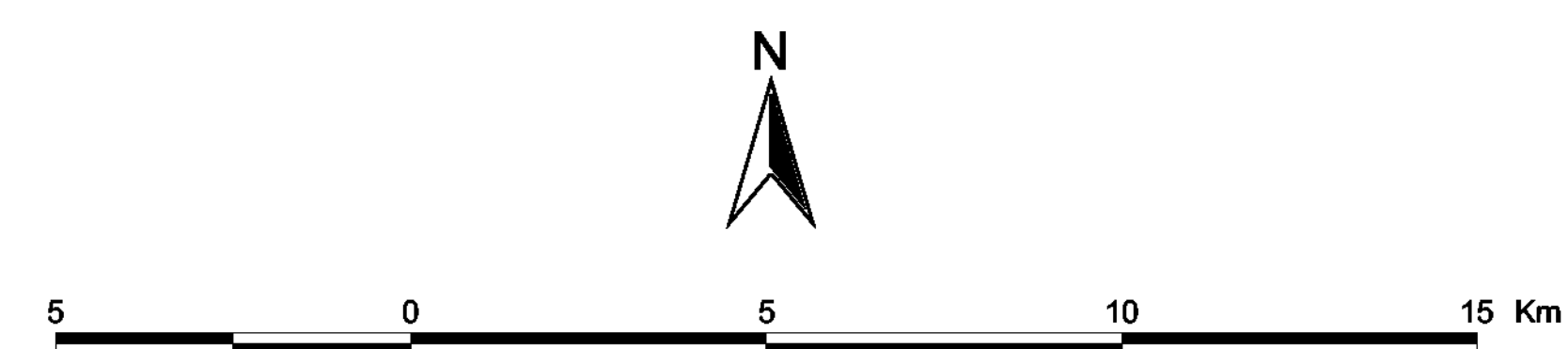
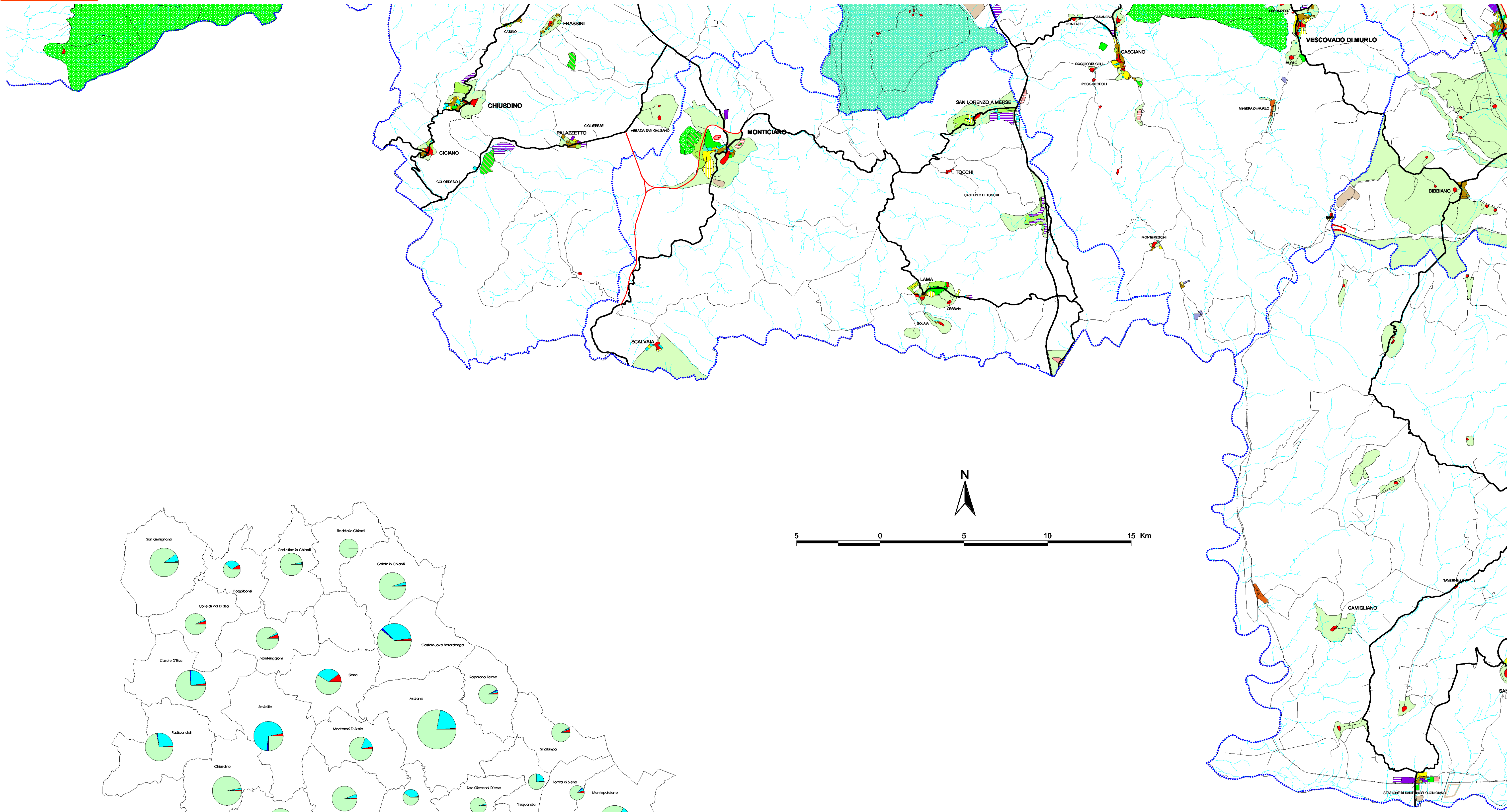
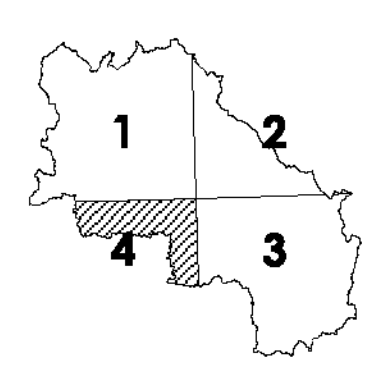

RIPARTIZIONE PERCENTUALE DEL TERRITORIO COMUNALE

- Area urbanizzate
- Area aperte vincolate/prolette
- Altri usi del suolo
- Area agricola - forestali

5 0 5 10 15 20 Km

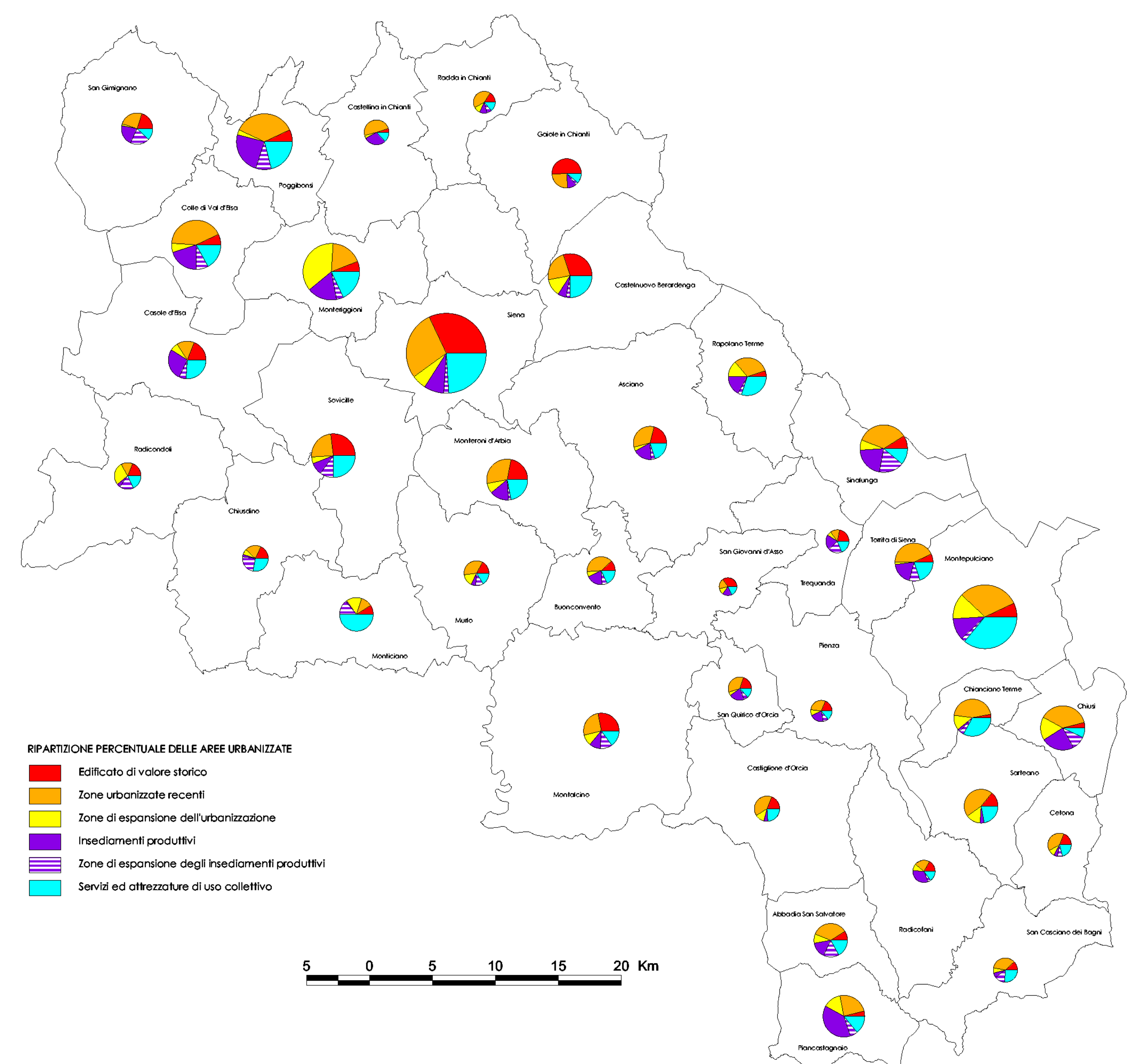

RIPARTIZIONE PERCENTUALE DELLE AREE URBANIZZATE

- Edificio di valore storico
- Zone urbanizzate recenti
- Zone di espansione dell'urbanizzazione
- Insediamenti produttivi
- Zone di espansione degli insediamenti produttivi
- Servizi ed attrezzature di uso collettivo

5 0 5 10 15 20 Km