



D 05
Mosaico degli strumenti urbanistici comunali - Quadrante 2
1:50.000

LEGENDA

- 01 - Centri storici, edificato di valore storico
- 02 - Zona di completamento edilizio
- 03 - Zona di espansione residenziale realizzata
- 04 - Zona di espansione residenziale di progetto
- 05 - Area di ristrutturazione urbanistica
- 06 - Insediamento produttivo esistente
- 07 - Insediamento produttivo di progetto
- 08 - Insediamento commerciale e di terziario
- 09 - Insediamento produttivo legato all'agricoltura
- 10 - Insediamento turistico ricettivo esistente
- 11 - Insediamento turistico ricettivo con recupero di edifici esistenti
- 12 - Insediamento turistico ricettivo di progetto
- 13 - Servizio pubblico ed attrezzatura di uso pubblico esistente
- 14 - Servizio pubblico e attrezzatura di uso pubblico di progetto
- 15 - Servizio e attrezzatura di interesse sovracomunale esistente
- 16 - Servizio e attrezzatura di interesse sovracomunale di progetto
- 17 - Servizio e attrezzatura di interesse sovracomunale con recupero di edifici esistenti
- 18 - Attrezzatura turistica e/o sportiva all'aperto
- 19 - Verde pubblico elementare e attrezzato
- 20 - Attrezzature sportive
- 21 - Verde privato di pregio
- 22 - Verde agricolo con vincolo di non edificazione
- 23 - Parco urbano
- 24 - Parco naturale
- 25 - Parco storico - culturale
- 26 - Area di produzione geotermica
- 27 - Area estrattiva esistente
- 28 - Area estrattiva di progetto
- 29 - Attrezzatura tecnologica
- 30 - Discarica
- 31 - Area di recupero/restauro ambientale
- 32 - Area ferroviaria
- 33 - Parcheggio
- 34 - Area di vincolo archeologico

- Viabilità principale di progetto prevista dagli Strumenti Urbanistici
- Autostrada
- Strade statali e provinciali
- Strada di I, II, III e IV classe
- Linea ferroviaria principale
- Reticolo idrografico
- Confini comunali

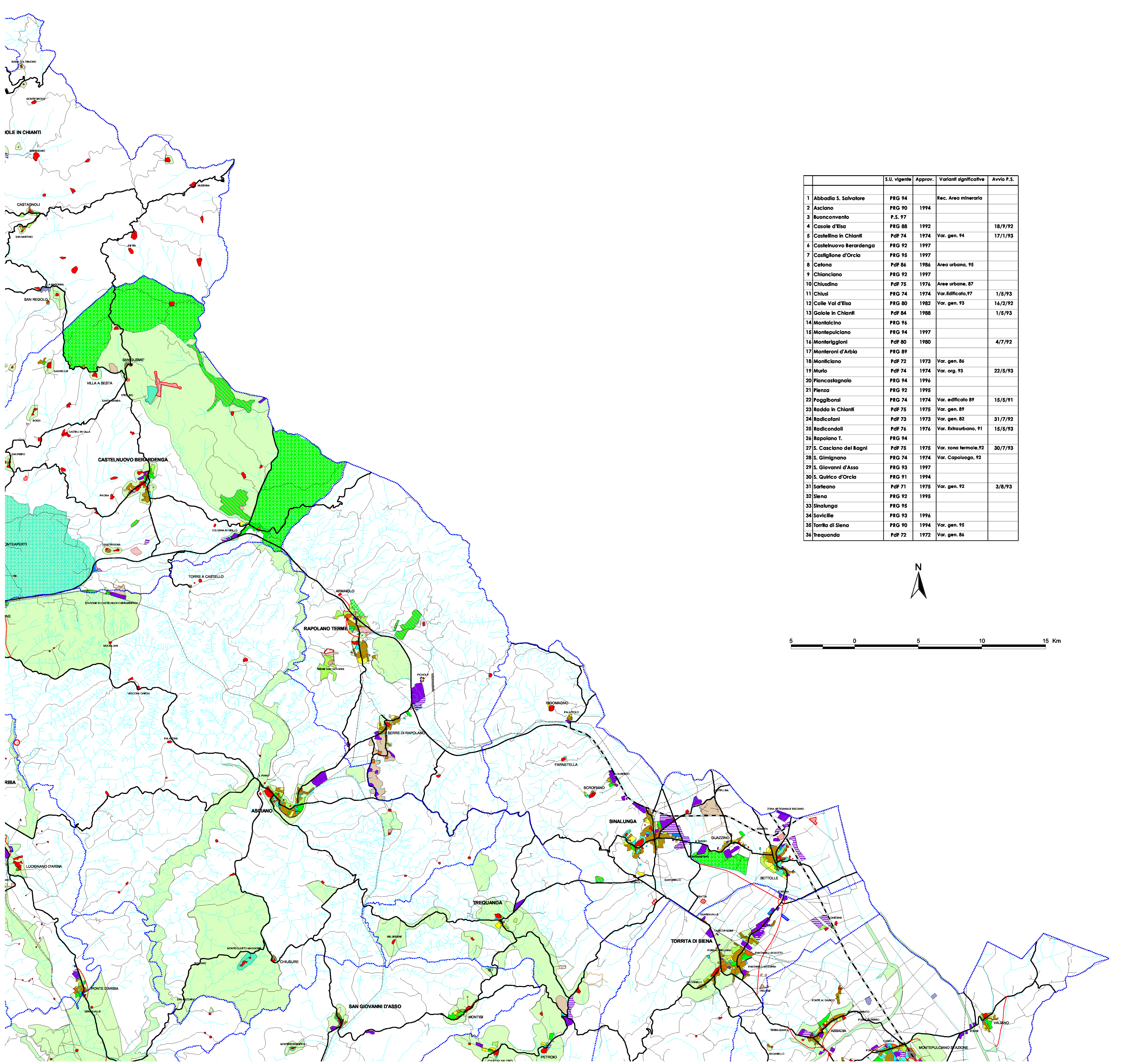

	S.U. vigente	Approv.	Varianti significative	Avvio P.S.
1	Abbadia S. Salvatore	PRG 94		
2	Asciano	PRG 90	1994	
3	Buonconvento	P.S. 97		
4	Casole d'Elsa	PRG 88	1992	18/9/92
5	Castellina in Chianti	Pdf 74	1974	Var. gen. 94 17/1/93
6	Castelnuovo Berardenga	PRG 92	1997	
7	Castiglione d'Orcia	PRG 95	1997	
8	Celona	Pdf 86	1986	Area urbana, 95
9	Chianciano	PRG 92	1997	
10	Chiusdino	Pdf 75	1976	Area urbane, 87
11	Chiusi	PRG 74	1974	Var. Edificato, 97 1/5/93
12	Colle Val d'Elsa	PRG 80	1982	Var. gen. 93 16/2/92
13	Galele in Chianti	Pdf 84	1988	1/5/93
14	Montalcino	PRG 96		
15	Montepulciano	PRG 94	1997	
16	Montepulciano	Pdf 80	1980	4/7/92
17	Monteroni d'Arbia	PRG 89		
18	Monticiano	Pdf 72	1973	Var. gen. 86
19	Murio	Pdf 74	1974	Var. org. 93 22/5/93
20	Piancastagnaia	PRG 94	1996	
21	Pienza	PRG 92	1995	
22	Poggibonsi	PRG 74	1974	Var. edificato 89 15/5/91
23	Radda in Chianti	Pdf 75	1975	Var. gen. 89
24	Radicofani	Pdf 73	1973	Var. gen. 82 31/7/92
25	Radicofani	Pdf 76	1976	Var. Extrurbano, 91 15/5/93
26	Rapolano T.	PRG 94		
27	S. Casciano del Bagni	Pdf 75	1975	Var. zona termale, 92 30/7/93
28	S. Gimignano	PRG 74	1974	Var. Capoluogo, 92
29	S. Giovanni d'Asso	PRG 93	1997	
30	S. Quirico d'Orcia	PRG 91	1994	
31	Sarleano	Pdf 71	1975	Var. gen. 92 3/8/93
32	Siena	PRG 92	1995	
33	Sinalunga	PRG 95		
34	Sovicille	PRG 93	1996	
35	Torrita di Siena	PRG 90	1994	Var. gen. 95
36	Trequanda	Pdf 72	1972	Var. gen. 86

